POPINSTITUT KLAVIERSATZ

Lass die Sorgen frei

T: Stephanie Schwenkenbecher, M: Janosch Kessler
Arr. Simon Kasper

♩ = 128

Intro

D A

5 Em G

Str. 1+2

9 Bm A

1. Mach dir bit - te kei - ne Sor - gen, was war ges - tern, was wird mor - gen?
2. Komm, wir fan - gen die Ge - dan - ken, set - zen ih - nen ein paar Schran - ken,

13 G 1.

Zeit ver - sorgt, ver - borgt, ver - bor - gen.
Kopf ver - dacht, be - dacht, be - dan - ken.

Wenn du unsere Monatslieder gerne nutzt, freuen wir uns über eine Spende.
Einfach den QR-Code scannen.

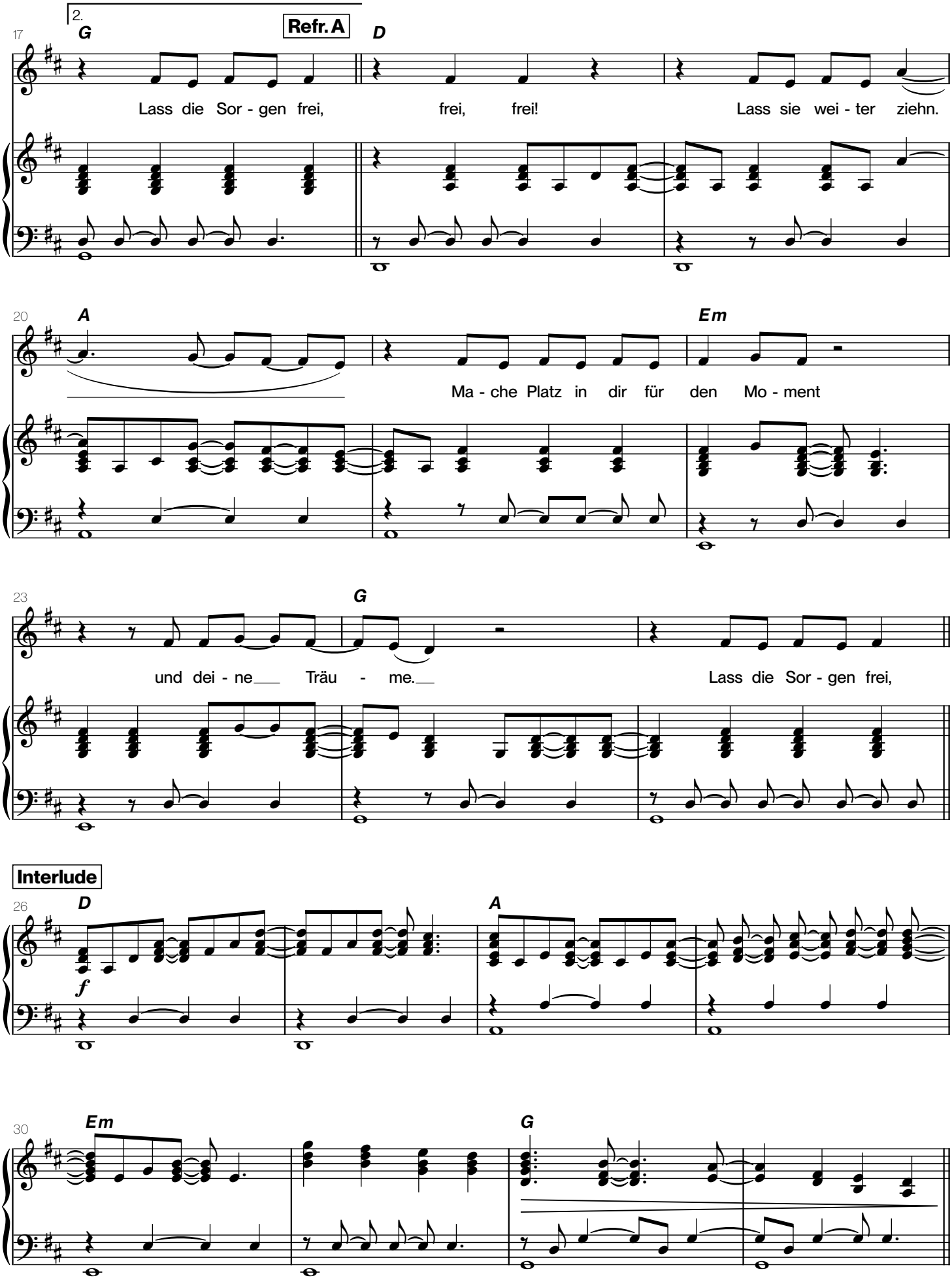
2.
Refr. A
17
G
D
Lass die Sor - gen frei, frei, frei! Lass sie wei - ter ziehn.
20
A
Em
Ma - che Platz in dir für den Mo - ment
23
G
und dei - ne Träu - me. Lass die Sor - gen frei,
Interlude
26
D
f
A
30
Em
G

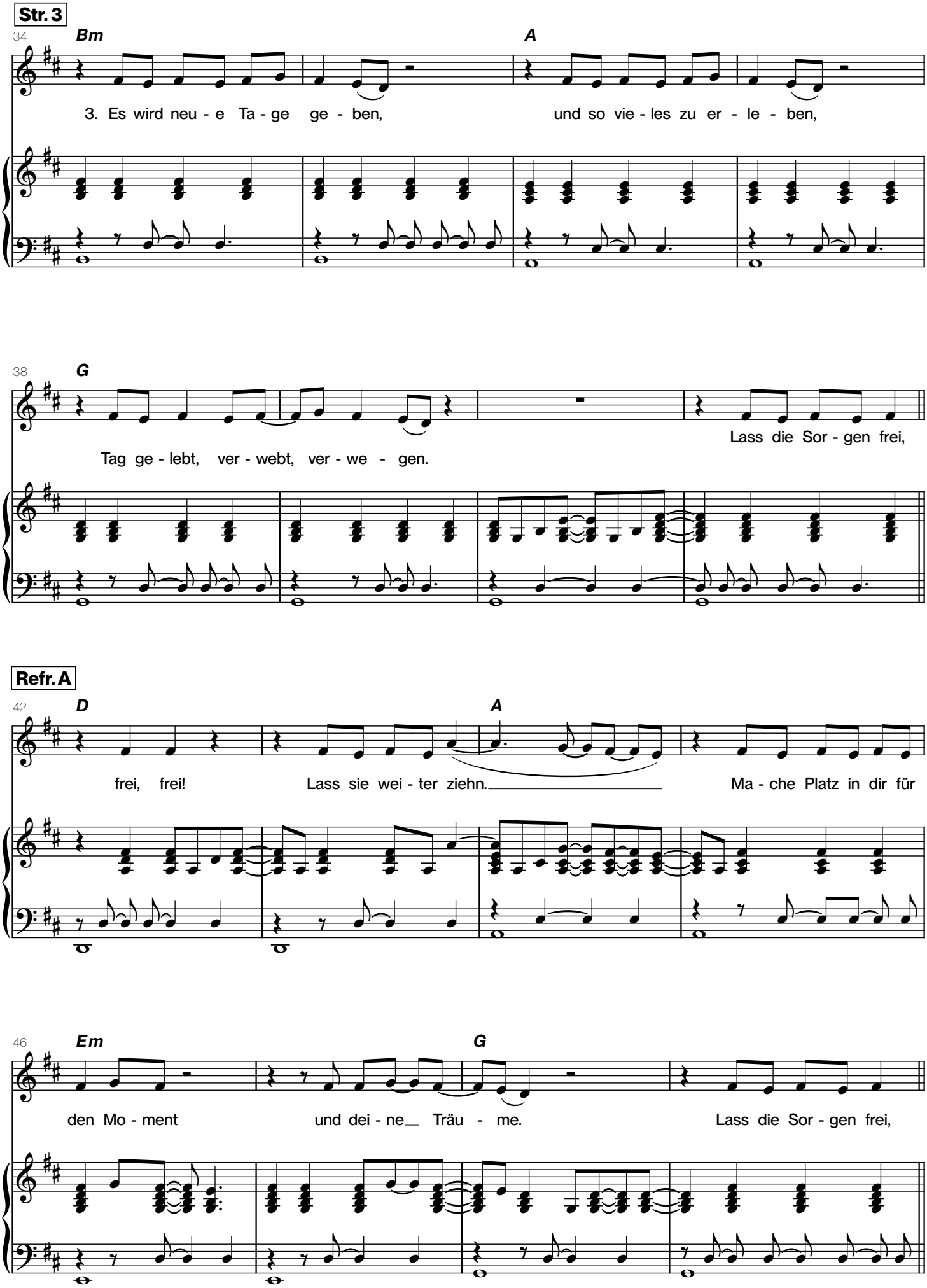
Str. 3
34
Bm
A
3. Es wird neu - e Ta - ge ge - ben, und so vie - les zu er - le - ben,
38
G
Tag ge - lebt, ver - webt, ver - we - gen.
Lass die Sor - gen frei,
Refr. A
42
D
A
frei, frei! Lass sie wei - ter ziehn. Ma - che Platz in dir für
46
Em
G
den Mo - ment und dei - ne Träu - me. Lass die Sor - gen frei,

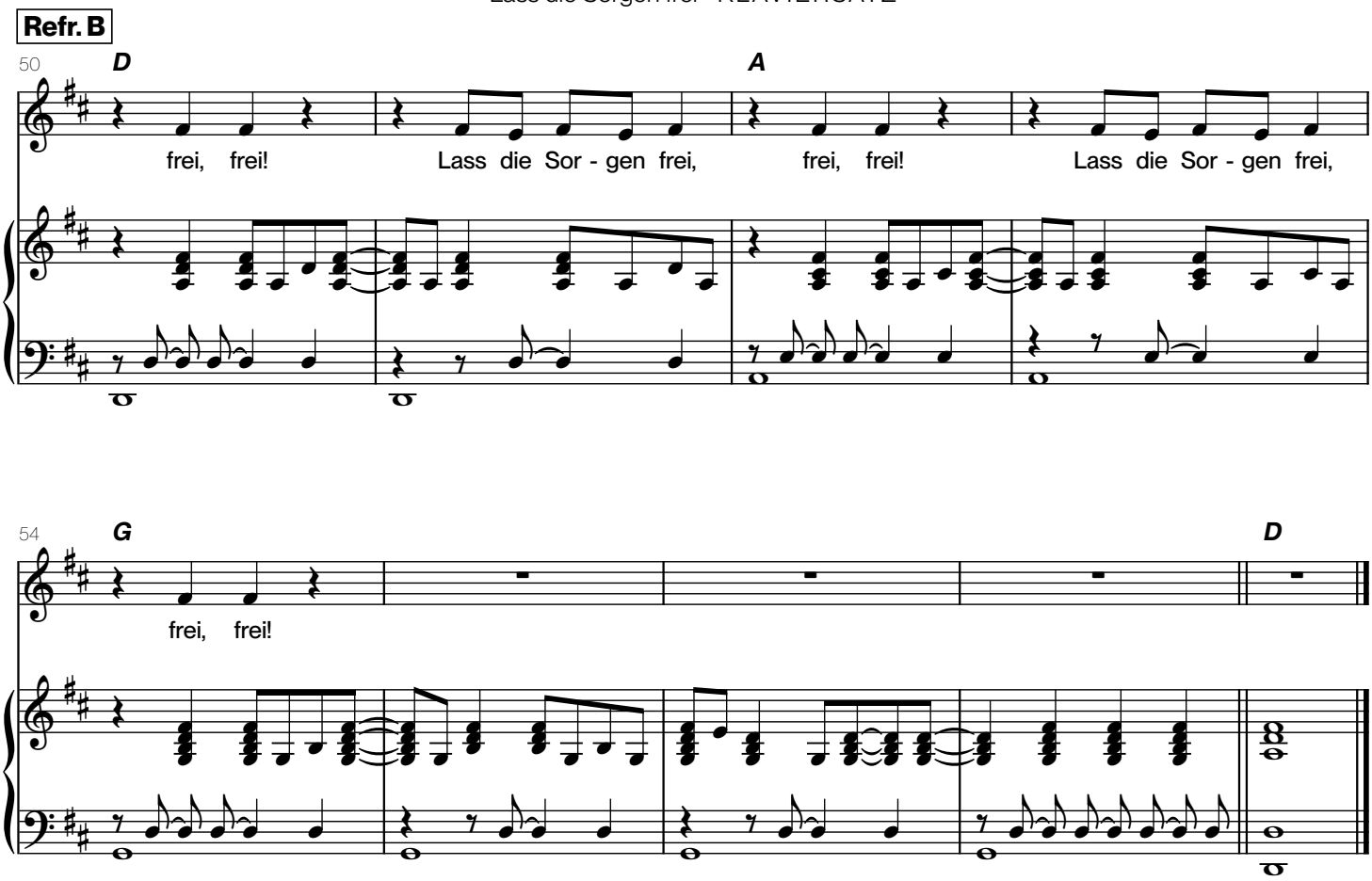
Refr. B
50
D
A
frei, frei!
Lass die Sor - gen frei,
frei, frei!
Lass die Sor - gen frei,
54
G
D
frei, frei!