Noch nicht

November

♩ = 80

Text: Antoinette Lühmann
Musik: Jan Simowitsch

VERSE

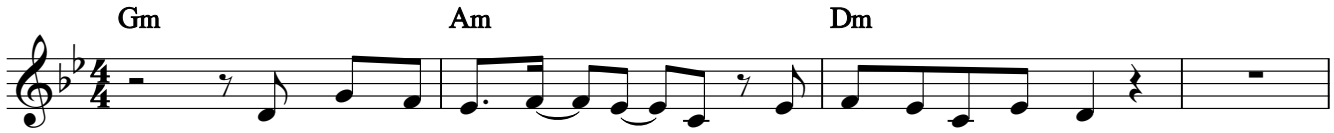

1. Er kommt als Schla - fes Bru - der, schließt sanft die Au - gen zu.
2. Er öff - net sei - ne Ar - me, auch wenn man es nicht will.
3. Ich muss jetzt Ab- schied neh - men und las - se dich jetzt gehn.

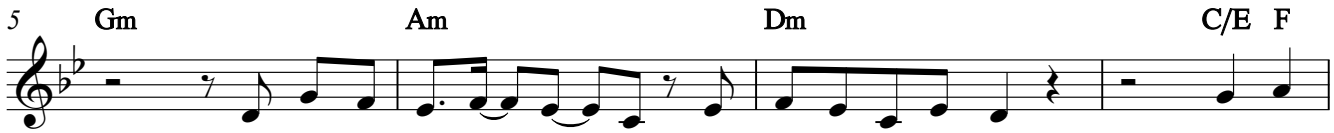

Von man-chen schon er - war - tet, schenkt er e - wi - ge Ruh. Doch es
Wird al - les Le - ben neh - men, die Dun-kel-heit ist still. Und es
Ich wer - de dich ver - mis - sen, bis wir uns wie-der-sehn. Dei - ne

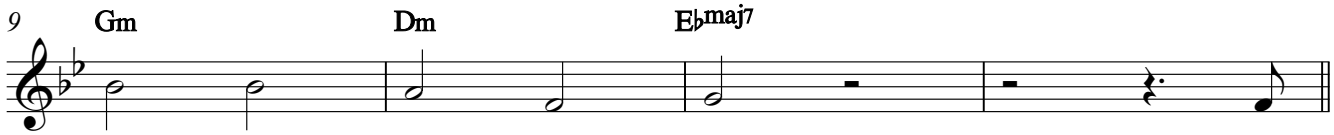

führt kein Weg zu - rück. Der
führt kein Weg zu - rück.
Stim - me klingt in mir.

CHORUS

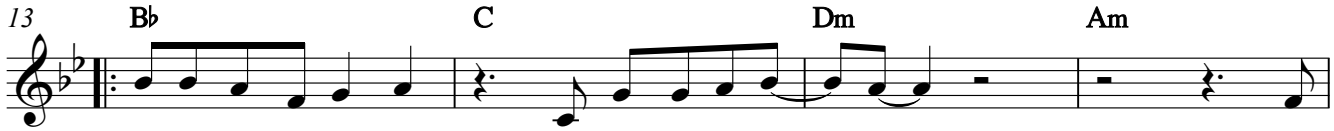

Tod ist nicht das En - de. Der Him-mel ist voll Licht. Ich

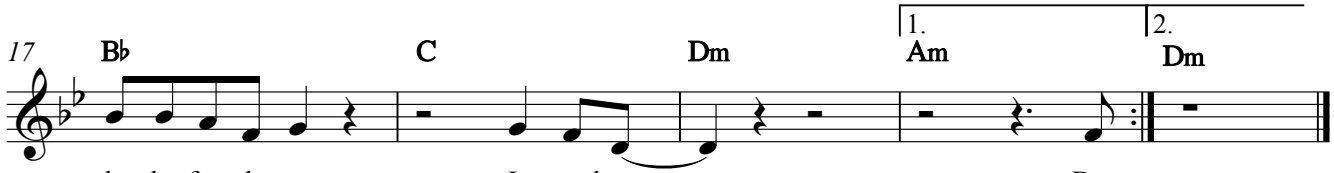

glau-be fest da-ran. Ir - gend wann. Der

Monatslied - www.popinstitut-nordkirche.de