

Wann kommt der Mut

Februar

T: Stephanie Schwenkenbecher

M: Jan Simowitsch

♩ = 110

Str.

Dm

Am

Dm

Am



Dein Le - ben wie ein ei - sig lan - ger Win - ter,
Dein Herz wie schnee - be - deckt, kennt kei - ne Wär - me.
Und wann be - ginnt dann end - lich die Ge - schich - te,

Dm

Am

F



die Käl - te kriecht bis tief in dein Zu - haus.____
Es traut noch kei - nem, der dich lie - ben will.____
in der dein Herz auf Was - ser lau - fen kann,____

Dm

Am

Dm

Am



Ste - ri - le Mö - bel, Wän - de, nack - ter Klin - ker -
Es schlägt für an - dre, nicht fürs ei - gne Le - ben.
ris - kiert Ge - füh - le, schlägt in dei - nem Rhyth - mus

Dm

C

F



von au - Ben sieht es schön ge - ord - net aus.____
Ge - füh - le hal - ten in ihm pa - nisch still.____
und fängt ein Lied mit an - dern Men - schen an.____

Wann fängt der

Refr.

F

G



Früh - ling an? Wann ist dein Le - ben dran? Wann klopft die

Am

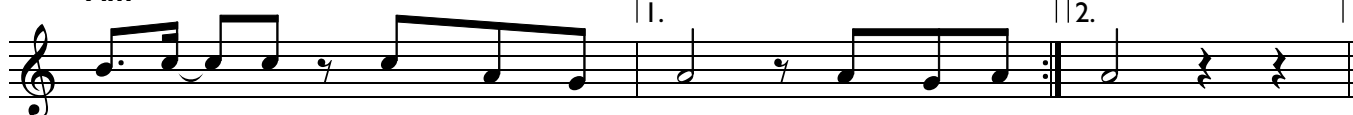

Lie - be an? Wann kommt der Mut? Wann fängt der Mut?